

# PANORAMA E PERSPECTIVA DA PRODUÇÃO DE TAMBAQUI NO ESTADO DE RONDÔNIA

Simone Yokoyama Oliveira



# HISTÓRIA DE COMO COMEÇOU

- Em 1982, Megumi Yokoyama percebeu que os peixes nativos dos rios poderiam se tornar escassos no futuro.
- Em 1983 a 1985, comprou os primeiros alevinos da Codevasp com a ajuda do Prof. Jorge.
- Em 1986, ocorreu a primeira reprodução da espécie tambaqui com a colaboração dos profissionais Geraldo Bernardino e Prof. Antônio de Campo Grande.
- Desafios enfrentados incluíram a falta de ração para o desenvolvimento dos peixes, questões relacionadas ao processamento e comercialização dos peixes, além da ausência de genética adequada.
- O primeiro passo para melhorar a genética foi estabelecido com a colaboração da Aqua Brasil e Embrapa Pantanal, particularmente com Emiko, de 2004 a 2014.
- O período de expansão da aquicultura em Rondônia ocorreu de 2013 a 2020.





# COMEÇO DO PIRARUCU EM RONDÔNIA



- Em 1971 na primeira viagem a Manaus Megumi Yokoyama ficou encantado com o tamanho da escama do Pirarucu.
- Em 1992 a primeira seca na Amazônia, houve despesca indiscriminada do Pirarucu onde se falou em sua extinção.
- No mesmo ano 1992 Megumi comprou 5 exemplares de 4 a 7 kgs que veio do Lago Cuniã. Pagou na época 1.500,00 cada exemplar.
- Nesse mesmo ano surgiu a oportunidade em comprar 1.992 unidades Sr Elias de Manaus, foi buscar na Boca do Acre 980 unidades a 30,00 unidade, dessas sobreviveu 440 unidades ficou com 100 unidades e cedeu 340 para amigos e vizinhos.
- Em 2001 aconteceu a primeira reprodução, coletou 951 unidades e sobreviveu 1 unidade.
- A expansão da engorda do pirarucu aconteceu com a Mar e Terra em 2010 a 2020.

# ESPÉCIES EM DESTAQUE



# IMPORTÂNCIA DA AQUICULTURA EM RONDÔNIA

- 3º lugar entre os maiores produtores de peixe do país (Peixe BR 2023)
- 1º lugar entre os maiores produtores de peixe da região Norte (Peixe BR 2023)
- Líder na produção de peixe nativo do país (Peixe BR 2023)
- Setor de Pescados representa 3,27% do PIB (Canal Rural 2023)
- O estado se destaca pela produção de tambaqui em regime semi-intensivo (Idaron)



Figura 3 - Revista Panorama da Aqüicultura, novembro, dezembro 2007 (capa) Fonte: ACRIPAR.



Figura 4 - Revista Panorama da Aqüicultura, novembro, dezembro 2007 (página 56) Fonte: ACRIPAR.



## MAIORES MUNICÍPIOS PRODUTORES

RANKING	MUNICÍPIO
1º	ARIQUEMES
2º	CUJUBIM
3º	CACAULÂNDIA
4º	ALTA FLORESTA D'OESTE
5º	PORTO VELHO
6º	RIO CRESPO
7º	PIMENTA BUENO
8º	NOVA UNIÃO
9º	ALTO PARAÍSO
10º	MACHADINHO D'OESTE

Fonte: IBGE Pesquisa da Pecuária Municipal (dados preliminares 2021)

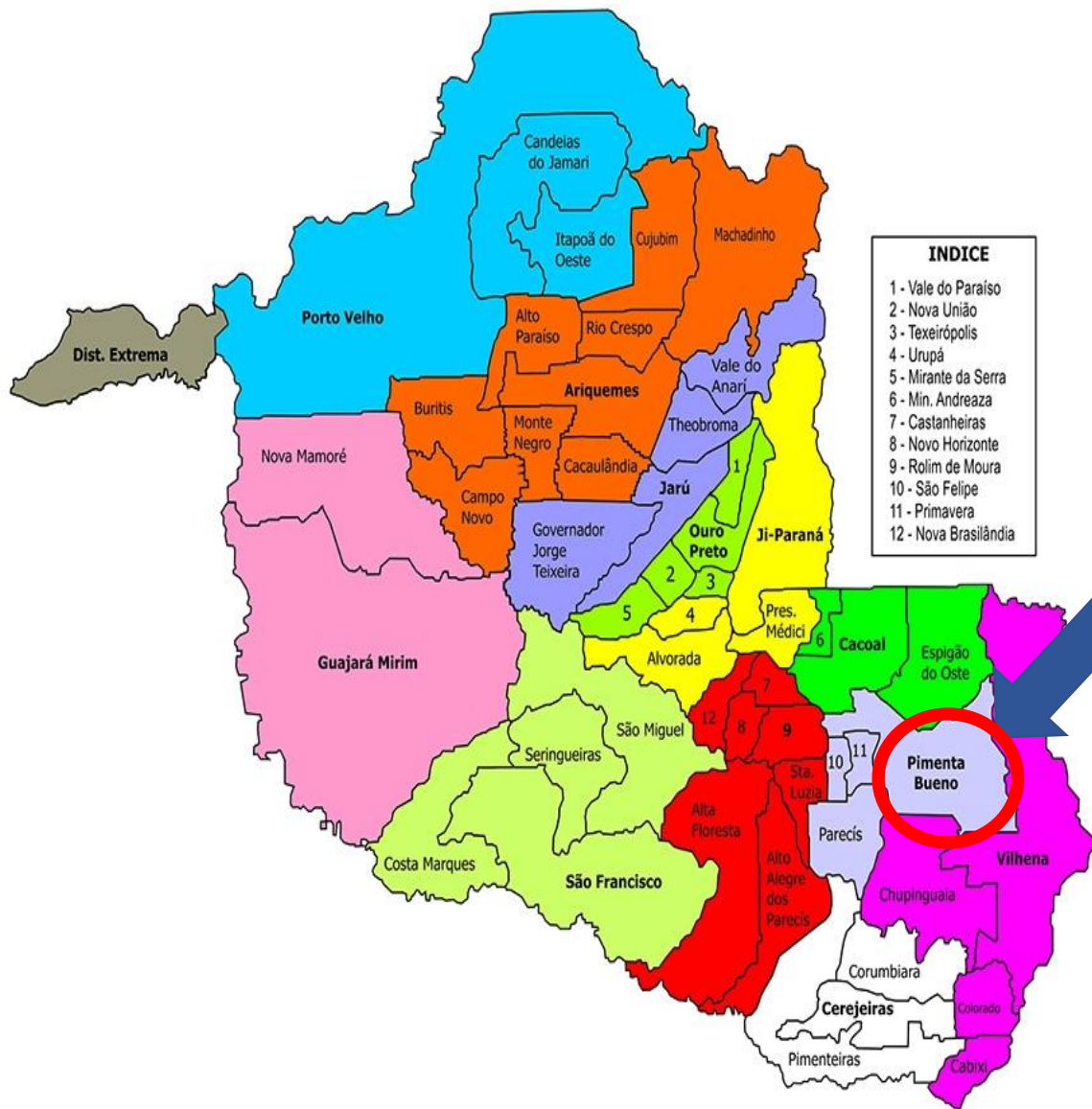





**NOTÍCIA**

**Destaque na piscicultura: cidade de Rondônia recebe título oficial de 'Capital do Tambaqui'**



# Tambaqui de Rondônia recebe reconhecimento de Indicação Geográfica

Indicação Geográfica (IG) na espécie Indicação de Procedência (IP) é para os peixes produzidos na região do Vale do Jamari, maior produtor do tambaqui amazônico in natura e processado.

Por Thaís Nauara, g1 RO

17/08/2023 12h11 · Atualizado há 2 meses



# Denominação da Região - “Vale do Jamari”

## IG do tabaqui

- 1 – Machadinho D’Oeste
- 2 – Cujubim
- 3 – Rio Crespo
- 4 – Ariquemes
- 5 – Theobroma
- 6 – Alto Paraíso
- 7 – Buritis
- 8 – Campo Novo de Rondônia
- 9 – Monte Negro
- 10 – Cacaulândia
- 11 – Vale do Anari

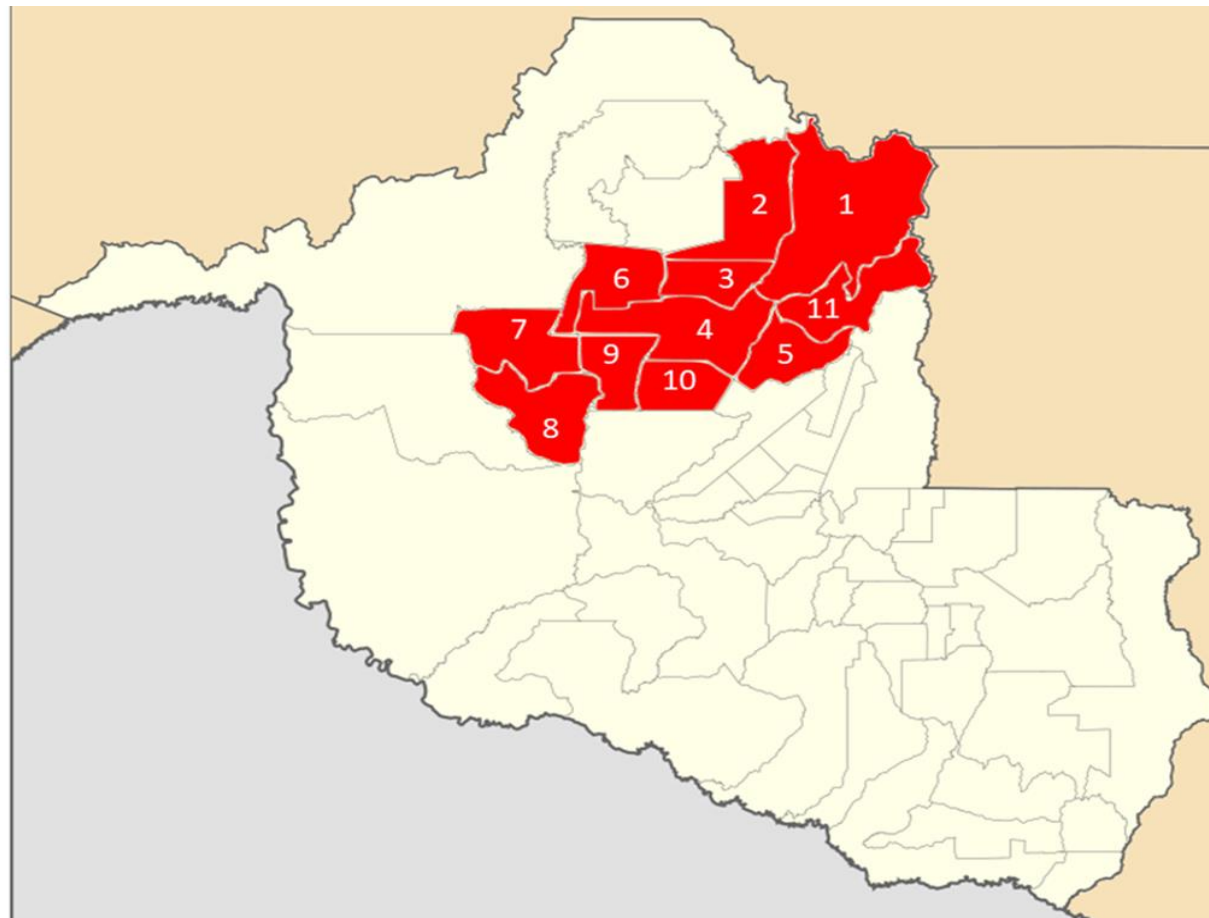

# INPI reconhece primeira Indicação de Procedência de Rondônia

Publicado em 15/08/2023 12h52

seafood  brasil



## Tambaqui do Vale do Jamari conquista selo de indicação de procedência

*Região de produção de tambaqui em Rondônia compreende 11 municípios e agora poderá usar o selo nas comercializações*

17 de agosto de 2023



# DESTINOS DAS GTA'S DE ABATE (PROVENIENTES DE PISCICULTURAS DE RO)-2022.

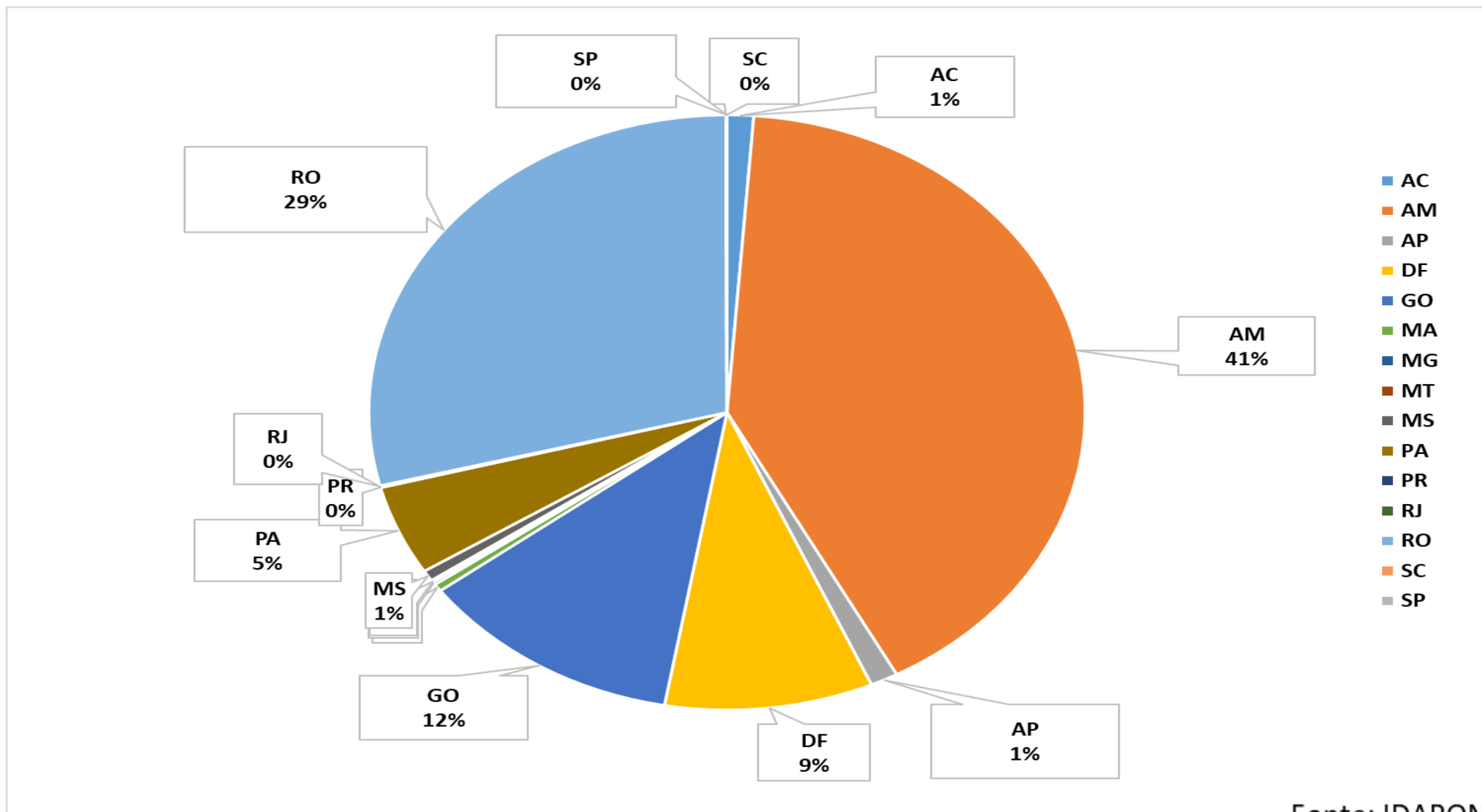

# CADEIA DE PRODUÇÃO

Fases da produção (reprodução até a comercialização)



FDXB DUP 371  
939 000001430064

# PROJETO TAMBAPLUS



	Grupo/Femias	01_F_00004025	01_F_00004186	01_F_00004187	01_F_00004202	01_F_00004355	01_F_00004425	01_F_00004491	01_F_00004511
Grupo/Familia	4			3	3				
01_M_00003652	4	0,059	0,087	0,000	0,000	0,000	0,000	0,000	0,000
01_M_00004067	4	0,598	0,029	0,000	0,019	0,484	0,091	0,000	0,000
01_M_00004087	4	0,138	0,204	0,000	0,000	0,000	0,004	0,000	0,000
01_M_00004138	3	0,225	0,000	0,379	0,316	0,501	0,070	0,000	0,000
01_M_00004344	2	0,053	0,057	0,000	0,000	0,000	0,017	0,000	0,000
01_M_00004406	2	0,097	0,000	0,000	0,000	0,034	0,000	0,042	0,000
01_M_00004424	3	0,052	0,000	0,404	0,383	0,151	0,052	0,065	0,000
01_M_00004513	4	0,583	0,246	0,000	0,000	0,259	0,286	0,000	0,000
01_M_00004598	1	0,000	0,080	0,134	0,126	0,000	0,000	0,302	0,000
01_M_00004630	2	0,008	0,018	0,000	0,032	0,030	0,066	0,000	0,000
01_M_00004724		0,000	0,101	0,210	0,133	0,084	0,000	0,000	0,000
01_M_00004810		0,019	0,655	0,000	0,000	0,028	0,389	0,100	0,000
01_M_00004838	2	0,094	0,043	0,000	0,000	0,000	0,052	0,008	0,000
01_M_00004851	1	0,001	0,136	0,000	0,104	0,000	0,003	0,227	0,000
01_M_00004886	4	0,676	0,144	0,000	0,000	0,417	0,062	0,018	0,000
01_M_00004899	2	0,000	0,003	0,000	0,000	0,000	0,049	0,000	0,000
01_M_00004951	1	0,149	0,191	0,129	0,138	0,000	0,000	0,205	0,000
01_M_00004989	4	0,544	0,195	0,000	0,068	0,384	0,139	0,000	0,000
01_M_00005065	1	0,000	0,082	0,060	0,083	0,000	0,000	0,152	0,000
01_M_00005089	1	0,000	0,052	0,034	0,175	0,000	0,000	0,309	0,000
01_M_00005120	1	0,000	0,015	0,016	0,112	0,000	0,000	0,500	0,000
01_M_00005129		0,136	0,645	0,000	0,000	0,010	0,544	0,000	0,000
01_M_00005392		0,040	0,528	0,000	0,000	0,040	0,556	0,069	0,000
01_M_00005434	3	0,000	0,000	0,678	0,672	0,209	0,000	0,000	0,000
01_M_00005475	4	0,648	0,220	0,000	0,000	0,404	0,155	0,000	0,000



# DESPESCA DE TAMBAQUI





# MANEJO DE PIRARUCU



# DESPESCA DE PIRARUCU



# DESPESCA DE PIRARUCU



# PRINCIPAIS DESAFIOS ENFRENTADOS PELOS PRODUTORES

## TAMBAQUI

- Tecnificação
- Mão de obra qualificada
- Tornar a cadeia produtiva mais barata (diminuir a cv)
- Abertura de novos mercados
- Gargalo com a logística

## PIRARUCU

- Ração apropriada para espécie
- Tecnologia em despesca
- Técnico especializado
- Expansão de novos mercados

# PERSPECTIVA DA PRODUÇÃO DE TAMBACUI E PIRARUCU NO ESTADO DE RONDÔNIA

## TAMBACUI

- Peixe de cativeiro com melhoramento genético.
- Ampliação de novos mercados (nacional/internacional). ACRIPAR
- Aumento na demanda , maior produção para os próximos anos.
- Investimento em novas tecnologias.

## PIRARUCU

- Peixe nobre extremamente saboroso criado em cativeiro.
- Representa uma fatia do mercado interno.
- Perspectiva de conquista/abertura do mercado internacional
- Aproveitamento integral do pirarucu (escamas, couro)

# CONTATOS

Email: [tambaquiderondonia@hotmail.com](mailto:tambaquiderondonia@hotmail.com)  
Fones Whatsapp: (69)98117-3151 // (69)9962-1091

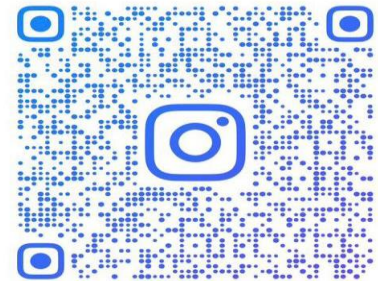

@PISCIGRANJABOAESPERANCA

