



CONTA DE ENERGIA ELÉTRICA • FATURA • NOTA FISCAL

Companhia Energética do Rio Grande do Norte  
 Rua Mermoz, 150, Baldo, Natal - RN. CEP 59025-250  
 CNPJ 08.324.196/0001-81 | Ins. Est. 20055199-0 | www.cosern.com.br

DADOS DO CLIENTE

ASSOCIACAO BRASILEIRA DE C MARAO

ENDEREÇO DA UNIDADE CONSUMIDORA

RUA ALFREDO PEGADO CORTEZ 1858

CNPJ 13.792.312/0001-27

CANDELARIA/AREA URBANA  
 NATAL RN  
 59066-080

CLASSIFICAÇÃO

B1 RESIDENCIAL  
 RESIDENCIAL

CONTA CONTRATO	MÊS/ANO
7012661309	09/2019
DATA DE VENCIMENTO	DATA DE VENCIMENTO
20/09/2019	15/10/2019
TOTAL A PAGAR (R\$)	475,19

Nº DA NOTA FISCAL	SÉRIE	EMISSÃO
030122560	UNICA	13/09/2019
APRESENTAÇÃO	Nº DO CLIENTE	Nº DA INSTALAÇÃO
13/09/2019	3000755742	895700

DESCRIÇÃO DA NOTA FISCAL

DESCRIÇÃO	QUANTIDADE	PREÇO (R\$)	VALOR (R\$)
Consumo Ativo(KWh)	595,0000000	0,74727272	399,79
Acréscimo Bandeira VERMELHA			31,83
Contrib Ilum Pública Municipal			43,77

TOTAL DA FATURA 475,19

DEMONSTRATIVO DE CONSUMO DESTA NOTA FISCAL

Nº DO MEDIDOR	TIPO DA FUNÇÃO	DATA	ANTERIOR LEITURA	DATA	ATUAL LEITURA	Nº DE DIAS	CONSTANTE	AJUSTE	CONSUMO (KWH)
201008039	CAT	15-08-2019	59.230,00	13-09-2019	59.765,00	29	1,00000		535,00
201008039	CRT	15-08-2019	24.611,00	13-09-2019	24.724,00	29	1,00000		113,00

HISTÓRICO DE CONSUMO

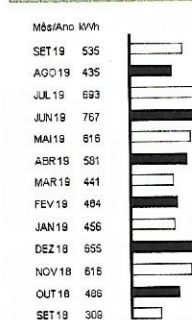

INFORMAÇÕES DE TRIBUTOS

ICMS  
 PIS  
 COFINS

BASE DE CÁLCULO	%	VALOR DO IMPOSTO
431,42	27,00	116,48
431,42	0,95	4,09
431,42	4,40	18,98

COMPOSIÇÃO DO CONSUMO

Descrição	Valor (R\$)	Porcentagem
Geração de Energia	R\$ 146,59	34,07%
Transmissão	R\$ 13,66	3,21%
Distribuição (Cosern)	R\$ 87,33	20,24%
Perdas de Energia	R\$ 23,44	5,43%
Encargos Setoriais	R\$ 20,28	4,70%
Tributos	R\$ 138,55	32,35%
<b>Total</b>	<b>R\$ 431,42</b>	<b>100%</b>

TARIFAS APLICADAS

Consumo Ativo(KWh) 0,50853000

RESERVAÇÃO FISCAL

AAGA F265 77F8 81ED F9AE 7881 8F2B 2A55

INFORMAÇÕES IMPORTANTES

Pague no ponto mais perto de você ou, a qualquer momento, pelo telefone 1300 2234, candelaria/rikg@oneus.gov.br ou através do site www.cosern.com.br. O pagamento desta Nota Fiscal/Fatura deve ser feito somente em espécie, na data da leitura e bandeira em vigor é a Vermelha. Mais informações em www.rikg.gov.br. O cliente é compensado quando há variação na continuidade individual do nível de fornecimento de fornecimento. Pagto em atraso gera multa 2%(Res414/ANIEL), Juros 1%a.m.(Lei 10.438/02) e atualização monetária no próx. mês. O Cliente é compensado quando há decumprimento do prazo de faturamento para os padrões de atendimento comercial.

As condições gerais de fornecimento (Resolução ANEL 414/2010), tarifas, produtos, serviços prestados e tributos se encontram à disposição, para consulta, em nossas unidades de atendimento e no site www.cosern.com.br

DURAÇÃO E FREQUÊNCIA DAS INTERRUPTÕES

CONJUNTO	VALOR APURADO	LIMITE MENSAL	LIMITE TRIMESTRAL	LIMITE ANUAL
DIC NEOPOLIA	0,64	4,95	9,91	19,82
FIC	1,00	3,11	6,22	12,45
DMIC	0,64	2,77	0,00	0,00

NÍVEL DE TENSÃO

TENSÃO NOMINAL (V)	LIMITE DE VARIAÇÃO (V) MÍNIMO	LIMITE DE VARIAÇÃO (V) MÁXIMO
220	202	231
380	348	396

Limite DICRt: 12,22 EUSD - Valor do Encargo de Uso do Sistema de Distribuição = R\$ 138,24

CONTA CONTRATO	MÊS/ANO	DATA DE VENCIMENTO	TOTAL A PAGAR (R\$)
7012661309	09/2019	20/09/2019	475,19

83860000004-2 75190038407-6 01266130920-0 04876310803-5





## Emissão de comprovantes

G33220135177612615  
20/09/2019 13:56:57

---

SISBB - SISTEMA DE INFORMACOES BANCO DO BRASIL  
20/09/2019 - AUTOATENDIMENTO - 13.56.49  
3525403525 SEGUNDA VIA 0009

### COMPROVANTE DE PAGAMENTO

CLIENTE: A BRAS CRIADORES CAMAROES  
AGENCIA: 3525-4 CONTA: 15.591-8  
=====

Convenio COSERN		
Codigo de Barras	8386000004-2	75190038407-6
	01266130920-0	04876310803-5
Data do pagamento		20/09/2019
Valor Total		475,19

-----

DOCUMENTO: 092001  
AUTENTICACAO SISBB: F.200.290.236.523.E31

---

Transação efetuada com sucesso por: JC378449 F HOLANDA FH.