

A B C C

ASSOCIAÇÃO BRASILEIRA DE CRIADORES DE CAMARÃO

BALANÇA COMERCIAL DE PESCADO Nº8



AGOSTO - 2017

DESEMPENHO DAS EXPORTAÇÕES DE PESCADO DO BRASIL: VOLUME E VALOR EM 2006 – 2017 (JAN - AGO)

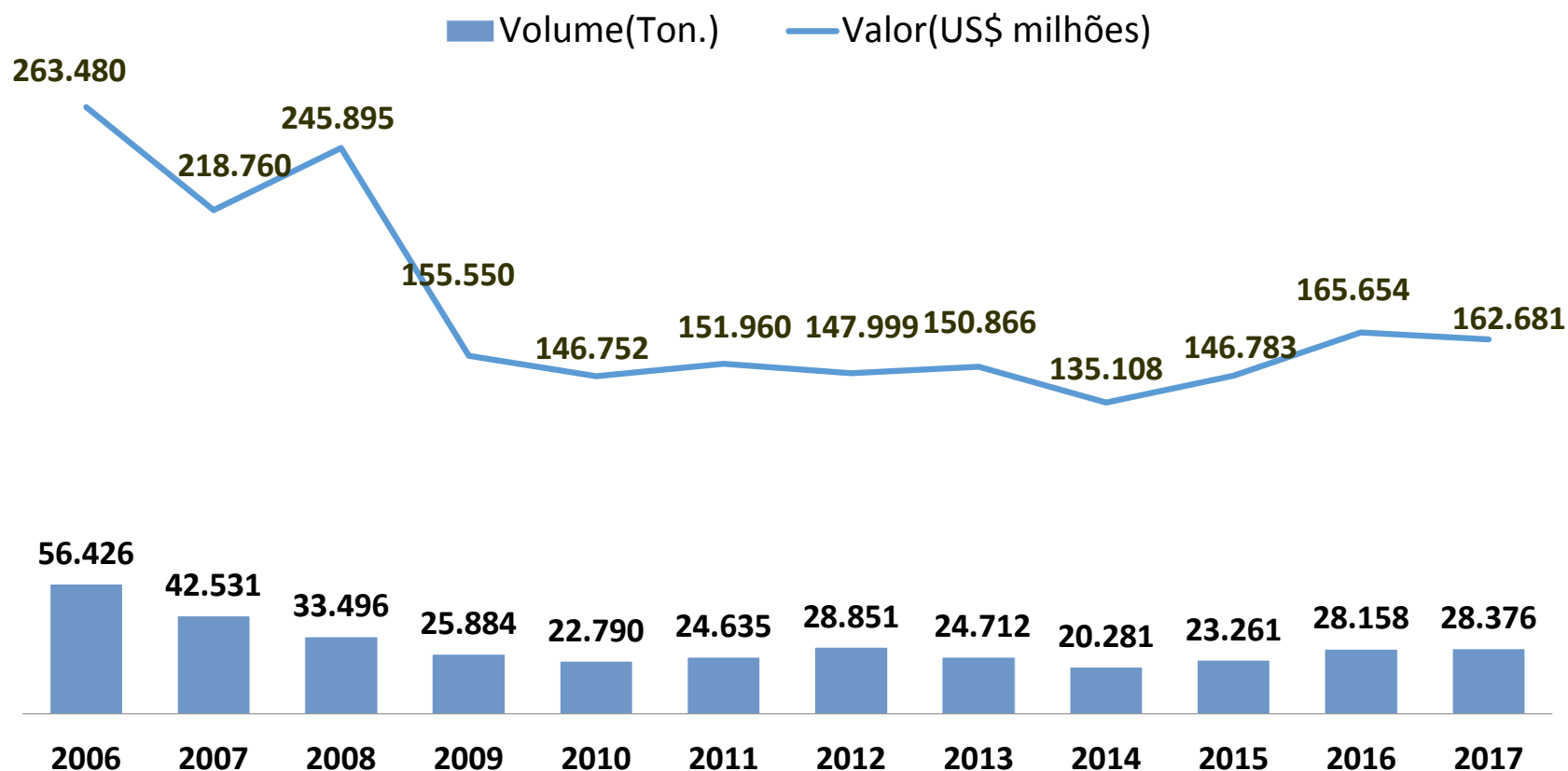

DESEMPENHO DAS EXPORTAÇÕES DE CAMARÃO CULTIVADO: VOLUME EM 2006 – 2017 (JAN - AGO)

t

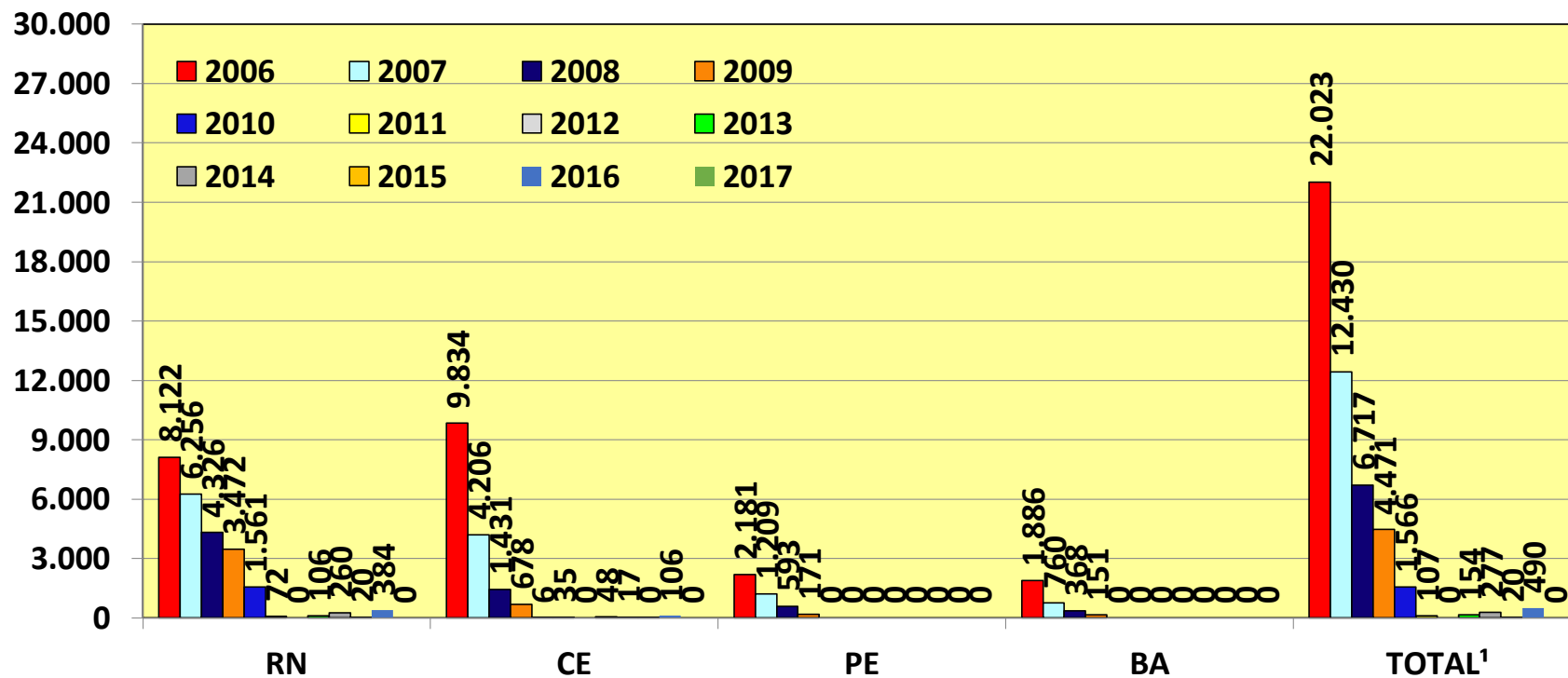

¹ Principais Estados Exportadores de Camarão Cultivado , Total¹ - Total das exportações de camarão cultivado.

DESEMPENHO DAS EXPORTAÇÕES DE CAMARÃO CULTIVADO: VALOR EM 2006 – 2017 (JAN - AGO)

US\$ mi FOB

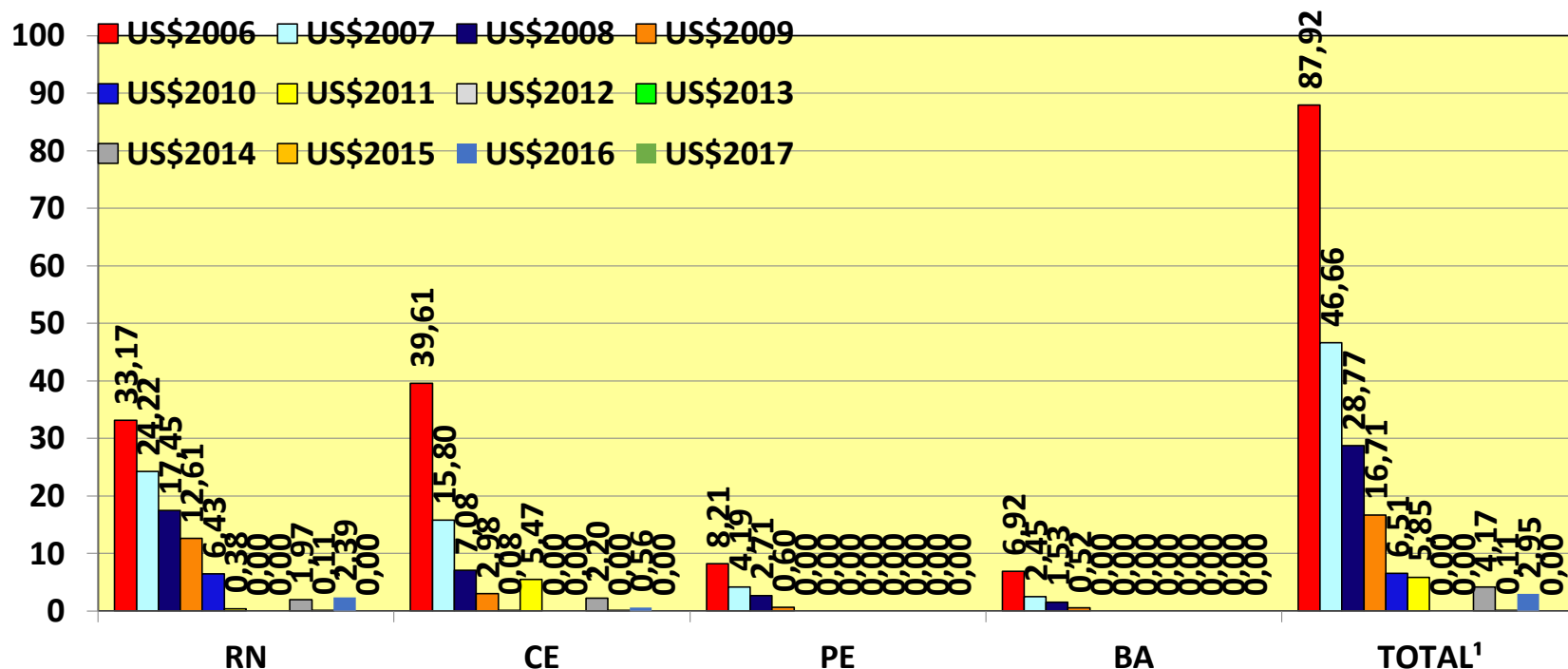

¹ Principais Estados Exportadores de Camarão Cultivado , Total¹ - Total das exportações de camarão cultivado.

DESEMPENHO DAS IMPORTAÇÕES DE PESCADO DO BRASIL: VOLUME E VALOR EM 2006 – 2017 (JAN - AGO)

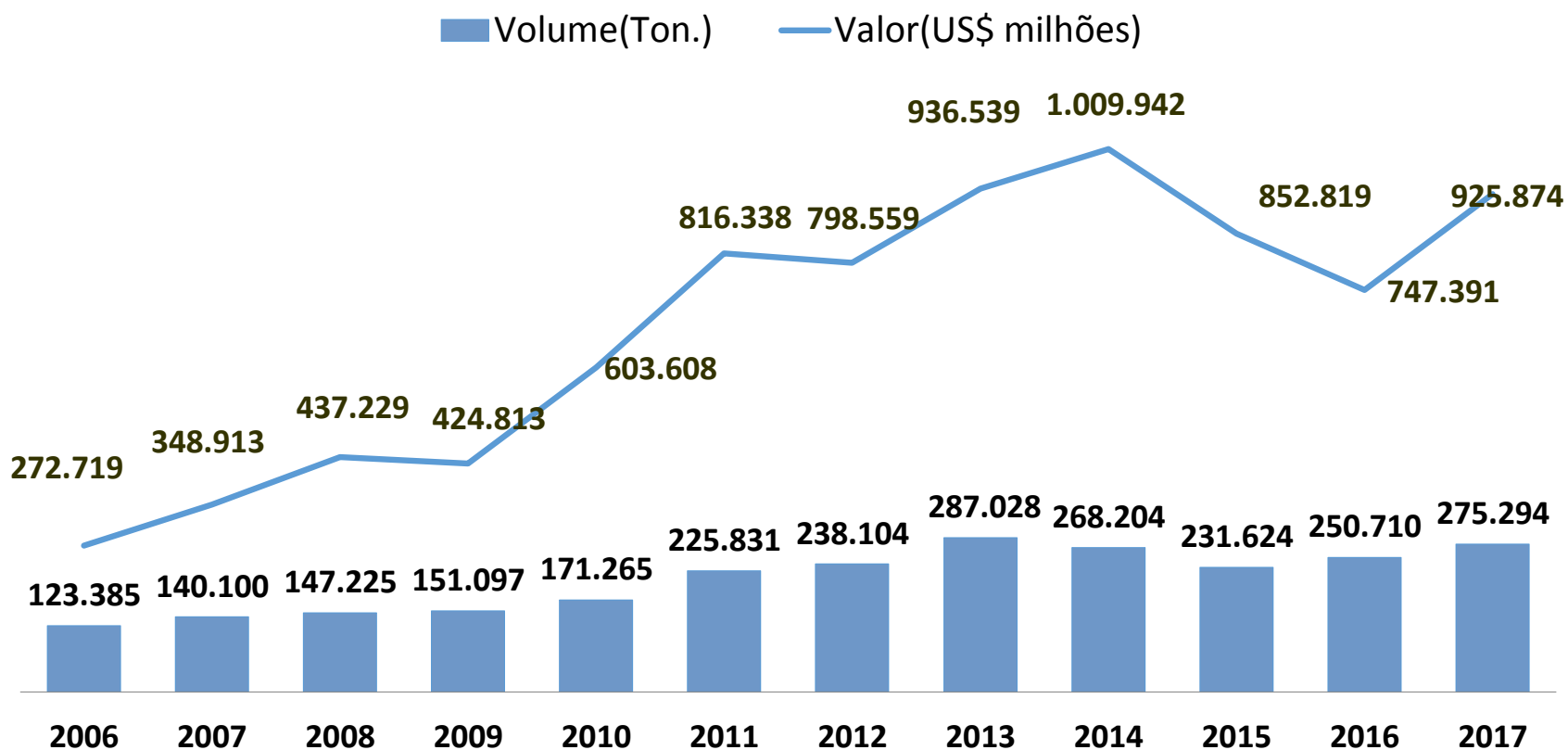

BRASIL – IMPORTAÇÕES DE PESCADO POR PAÍS DE ORIGEM EM VOLUME 2015 – 2017 (JAN - AGO)

PAÍS	HISTÓRICO DAS IMPORTAÇÕES DE PESCADOS POR ORIGEM EM VOLUME 2015-2017							
	Ton 17	Part %	Cresc 17/16	Ton 16	Part %	cresc 16/15	Ton 15	Part %
CHILE	53.491	19,43%	-2,97%	55.131	21,99%	-10,78%	61.793	26,68%
MARROCOS	36.999	13,44%	13,97%	32.464	12,95%	741,37%	3.858	1,67%
VIETNÃ	34.153	12,41%	-3,59%	35.425	14,13%	45,43%	24.359	10,52%
CHINA	33.038	12,00%	-15,91%	39.290	15,67%	-27,63%	54.292	23,44%
OMÃ	26.594	9,66%	16,47%	22.833	9,11%	155,69%	8.930	3,86%
ARGENTINA	25.269	9,18%	43,72%	17.581	7,01%	-17,34%	21.270	9,18%
NORUEGA	14.448	5,25%	21,98%	11.844	4,72%	-14,69%	13.885	5,99%
EQUADOR	10.204	3,71%	56,68%	6.513	2,60%	-30,80%	9.412	4,06%
PORTUGAL	10.014	3,64%	42,07%	7.049	2,81%	1,60%	6.938	3,00%
PERU	7.749	2,81%	223,15%	2.398	0,96%	-51,52%	4.947	2,14%
URUGUAI	6.414	2,33%	54,85%	4.142	1,65%	-5,49%	4.383	1,89%
TAIWAN (FORMOSA)	5.045	1,83%	31,09%	3.849	1,54%	-3,86%	4.003	1,73%
ESPANHA	2.189	0,80%	-30,51%	3.150	1,26%	-7,82%	3.418	1,48%
SUB-TOTAL	265.608	96,48%	9,91%	241.670	96,39%	9,11%	221.488	95,62%
OUTROS	9.685	3,52%	7,14%	9.040	3,61%	-10,82%	10.137	4,38%
TOTAL	275.294	100,00%	9,81%	250.710	100,0%	8,24%	231.624	100%

BRASIL – IMPORTAÇÕES DE PESCADO POR PAÍS DE ORIGEM EM VALOR 2015 – 2017 (JAN - AGO)

PAÍS	HISTÓRICO DAS IMPORTAÇÕES DE PESCADOS POR ORIGEM EM VALOR 2015-2017							
	US\$ 17	Part %	Cresc 17/16	US\$ 16	Part %	cresc 16/15	US\$ 15	Part %
CHILE	405,57	43,80%	22,01%	332,41	44,48%	2,65%	323,84	37,97%
CHINA	110,43	11,93%	6,31%	103,88	13,90%	-39,28%	171,07	20,06%
NORUEGA	74,68	8,07%	22,25%	61,09	8,17%	-29,85%	87,09	10,21%
VIETNÃ	72,99	7,88%	38,20%	52,82	7,07%	13,83%	46,40	5,44%
ARGENTINA	69,61	7,52%	41,95%	49,04	6,56%	-27,45%	67,59	7,93%
PORTUGAL	55,29	5,97%	38,49%	39,92	5,34%	-16,57%	47,85	5,61%
EQUADOR	33,03	3,57%	11,48%	29,62	3,96%	782,97%	3,36	0,39%
MARROCOS	28,92	3,12%	85,94%	15,55	2,08%	-43,69%	27,62	3,24%
OMÃ	14,98	1,62%	9,54%	13,67	1,83%	142,77%	5,63	0,66%
PERU	13,85	1,50%	115,87%	6,42	0,86%	-46,50%	11,99	1,41%
URUGUAI	12,38	1,34%	47,83%	8,38	1,12%	-23,29%	10,92	1,28%
TAIWAN (FORMOSA)	8,09	0,87%	26,30%	6,40	0,86%	-38,65%	10,43	1,22%
ESPANHA	4,43	0,48%	-13,67%	5,13	0,69%	-42,94%	8,99	1,05%
SUB-TOTAL	904,24	97,66%	24,84%	724,33	96,91%	-11,97%	822,79	96,48%
OUTROS	21,64	2,34%	-6,17%	23,06	3,09%	-23,22%	30,03	3,52%
TOTAL	925,87	100,00%	23,88%	747,39	100%	-12,36%	852,82	100%

BRASIL - EVOLUÇÃO DAS IMPORTAÇÕES DE PESCADO DA CHINA 2006 – 2014 E JAN – AGO DE 2015 – 2017

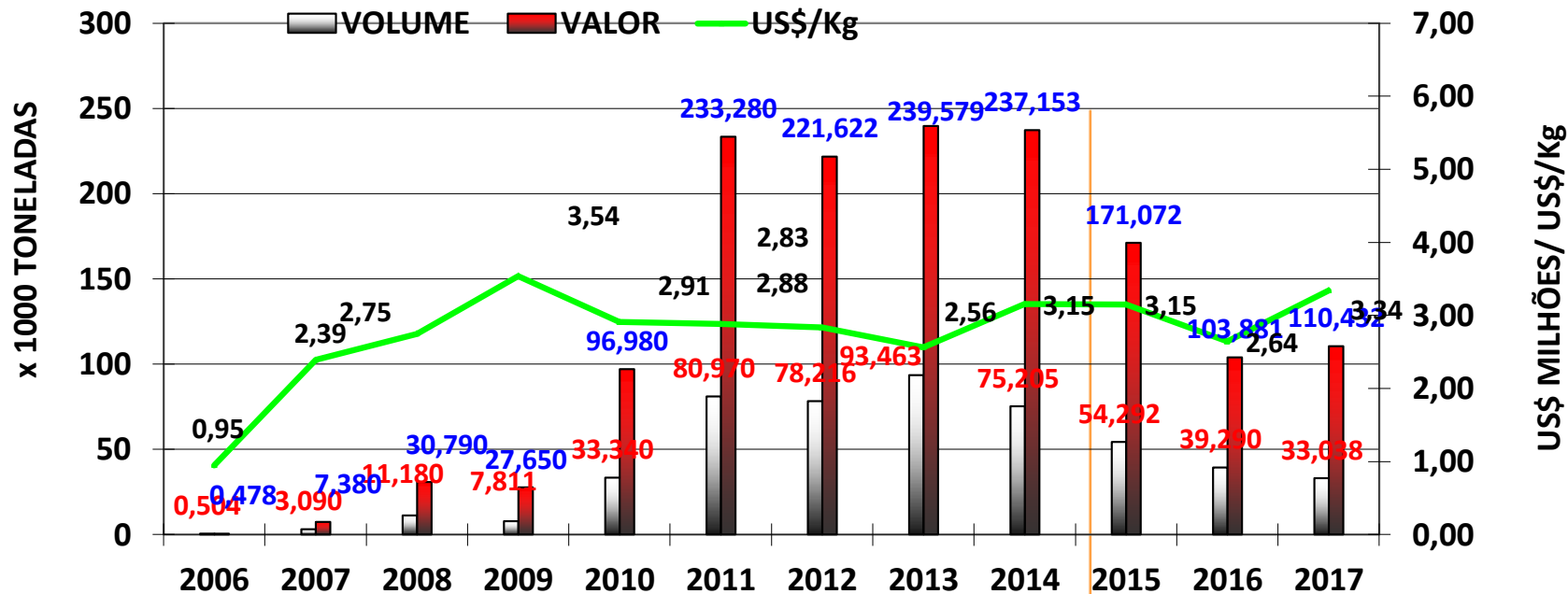

BRASIL - EVOLUÇÃO DAS IMPORTAÇÕES DE PESCADO DA CHINA POR PRODUTO EM 2015 – 2017 (JAN - AGO)

PRODUTOS	2017			2016			2015		
	VOLUME	US\$ (Milhões)	US\$/Kg	VOLUME	US\$ (Milhões)	US\$/Kg	VOLUME	US\$ (Milhões)	US\$/Kg
FILÉ DE MERLUZA-DO-ALASCA (THERAGRA CHALCOGRAMMA), CONGELADO	12.493,14	29,22	2,34	16.699,37	31,74	1,90	26.794,11	61,13	2,28
OUTROS PEIXES SALGADOS NÃO SECOS, NÃO DEFUMADO E EM SALMOURA	6.566,35	22,25	3,39	6.416,96	23,63	3,68	5.791,32	23,84	4,12
FILÉ DE SALMÃO-DO-PACÍFICO, DO-DANÚBIO, DO-ATLÂNTICO, CONGELADO	2.808,16	17,25	6,14	956,95	5,95	6,21	4.240,33	25,62	6,04
FILÉS DE MERLUZAS E ABROTEAS, CONGELADOS	2.635,53	6,51	2,47	4.854,40	9,21	1,90	1.510,82	3,94	2,60
LULAS, CONGELADAS	2.518,85	9,69	3,85	0,00	0,00	0,00	0,00	0,00	0,00
BACALHAU: G. MOHRUA, G. OGAC E G. MACROCEPHALUS; SALGADOS, N SECOS, N DEFUMADOS, SALMOURA	1.016,52	6,19	6,09	1.371,89	6,97	5,08	1.132,02	7,63	6,74
FILÉ DE SAIthe (POLLACHIUS VIRENS), CONGELADO	754,39	2,49	3,30	674,78	2,07	3,06	275,42	1,00	3,62
FILÉ DE BACALHAU DO ATLÂNTICO, DA GROELÂNDIA E DO PACÍFICO, CONGELADO	676,42	3,60	5,33	1.359,47	4,88	3,59	2.245,67	10,07	4,48
TUABARÃO-AZUL EM PEDAÇOS, SEM PELE, CONGELADO	597,27	0,93	1,56	161,99	0,28	0,00	330,45	0,91	0,00
FILÉS DE BACALHAU, SECOS, SALGADOS, EM SALMOURA, NÃO DEFUMADO	431,65	3,99	9,23	379,84	3,41	0,00	928,32	8,21	0,00
OUTROS	1.535,91	5,77	3,76	5.122,73	12,83	2,50	10.186,48	26,82	2,63
TOTAL CAPITULO 3	32.034	107,89	3,37	37.998	100,96	2,66	53.435	169,15	3,17
CONSERVAS**	1.004,28	2,55	2,53	1.291,61	2,92	2,26	857,50	1,93	2,25
TOTAL	33.038	110,43	3,34	39.290	103,88	2,64	54.292	171,07	3,15

Conservas - Capítulo 16**

BRASIL - EVOLUÇÃO DAS IMPORTAÇÕES DE PESCADO DA ARGENTINA POR PRODUTO EM 2015 – 2017 (JAN - AGO)

PRODUTOS	2017			2016			2015		
	VOLUME	US\$ (Milhões)	US\$/Kg	VOLUME	US\$ (Milhões)	US\$/Kg	VOLUME	US\$ (Milhões)	US\$/Kg
FILÉS DE MERLUZAS E ABROTEAS, CONGELADOS	17.894,36	53,56	2,99	10.803,83	32,99	3,05	14615,72	48,26	3,30
CURIMATAS (PROCHILODUS SPP.), CONGELADOS	2.062,56	2,55	1,24	1.057,44	1,38	1,30	1135,46	1,67	1,47
LULAS, CONGELADAS	1.430,96	3,16	2,21	0,00	0,00	0,00	0,00	0,00	0,00
OUTROS FILÉS CONGELADOS, DE PEIXES	1.021,42	5,15	5,04	1.215,36	6,28	5,17	1430,05	9,69	6,78
TRAÍRA (HOPLIAS MALABARICUS E H. CF. LACERDAE) (CONGELADAS), EXCETO FILÉS, OUTRAS CARNES, ETC	616,38	0,91	1,47	255,24	0,48	1,87	464,46	0,96	2,08
MERLUZA ROSADA (MACRURONUS MEGELLANICUS), CONGELADA	448,64	0,66	1,48	581,91	0,87	1,49	66,77	0,12	1,83
CAVALINHAS (SCOMBER SCOMBRUS, SCOMBER AUSTRALASICUS, SCOMBER JAPONICUS), CONGELADAS	393,89	0,46	1,17	189,96	0,22	1,14	8,08	0,01	1,38
MERLUZAS E ABROTEAS (MERLUCCIUS, UROPHYCIS), CONGELADAS	324,53	0,62	1,90	440,91	0,72	1,63	1035,16	1,77	1,71
OUTROS FILÉS DE PEIXES, CONGELADOS	317,04	0,84	2,64	934,51	2,26	2,42	397,16	1,26	3,18
OUTROS PEIXES CONGELADOS, EXCETO FILÉS, OUTRAS CARNES, ETC.	279,46	0,40	1,42	230,46	0,33	1,44	351,81	0,72	2,04
OUTROS	389,83	0,71	0,00	1.794,78	3,08	1,72	1535,95	2,20	1,44
TOTAL CAPITULO 3	25.179	69,01	2,74	17.504	48,60	2,78	21.041	66,68	3,17
CONSERVAS**	89,52	0,60	6,69	76,89	0,43	5,65	228,93	0,91	3,99
TOTAL	25.269	69,61	2,75	17.581	49,04	2,79	21.270	67,59	3,18

Conservas - Capítulo 16**

BRASIL - EVOLUÇÃO DAS IMPORTAÇÕES DE PESCADO DO VIETNÃ POR PRODUTO EM 2015 – 2017 (JAN - AGO)

PRODUTOS	2017			2016			2015		
	VOLUME	US\$ (Milhões)	US\$/Kg	VOLUME	US\$ (Milhões)	US\$/Kg	VOLUME	US\$ (Milhões)	US\$/Kg
OUTROS FILÉS DE PEIXES, CONGELADOS	31.394,96	66,92	2,13	27.023,23	40,18	1,49	17459,07	33,37	1,91
OUTROS FILÉS CONGELADOS, DE PEIXES	2.409,38	5,07	2,11	8.104,75	11,83	1,46	6467,19	12,10	1,87
FILÉ DE MERLUZA-DO-ALASCA (THERAGRA CHALCOGRAMMA), CONGELADO	293,28	0,78	2,65	70,50	0,15	2,18	141,00	0,31	2,17
OUTROS PEIXES CONGELADOS, EXCETO FILÉ E OUTRAS CARNES	25,00	0,05	1,84	17,00	0,03	1,76	21,00	0,05	2,15
FILÉS DE ATUNS E BONITO-LISTRADO, CONGELADOS	5,00	0,04	8,24	0,00	0,00	0,00	0,00	0,00	0,00
OUTROS INVERTEBRADOS, EXCETO CRUSTÁCEOS E MOLUSCOS, CONG., SECO, ETC	0,61	0,01	10,30	0,10	0,00	16,34	0,21	0,00	16,18
AMEIJOAS, BERBIGÕES E ARCAS, VIVOS, FRESCOS OU REFRIGERADOS	0,18	0,00	7,49	0,04	0,00	12,93	0,12	0,00	20,97
OUTROS PEIXES ORNAMENTAIS, VIVOS, DE ÁGUA DOCE	0,08	0,00	44,39	0,07	0,00	5,81	0,15	0,00	5,13
OUTROS PEIXES ORNAMENTAIS VIVOS	0,00	0,00	0,00	0,02	0,00	43,55	0,04	0,00	6,44
PERCA-DO-NILO E CABEÇAS-DE-SERPENTE, CONGELADOS	0,00	0,00	0,00	93,60	0,14	1,46	179,70	0,30	1,69
OUTROS	0,00	0,00	0,00	115,26	0,48	4,17	90,62	0,27	2,98
TOTAL CAPITULO 3	34.128	72,87	2,14	35.309	52,33	1,48	24.268	46,13	1,90
CONSERVAS**	24,79	0,12	4,70	115,26	0,48	4,17	90,62	0,27	2,98
TOTAL	34.153	72,99	2,14	35.425	52,82	1,49	24.359	46,40	1,90

Conservas - Capítulo 16**

BRASIL - EVOLUÇÃO DAS IMPORTAÇÕES DE PESCADO DO VIETNÃ DE 2008 – 2014 E JAN - AGO DE 2015 - 2017

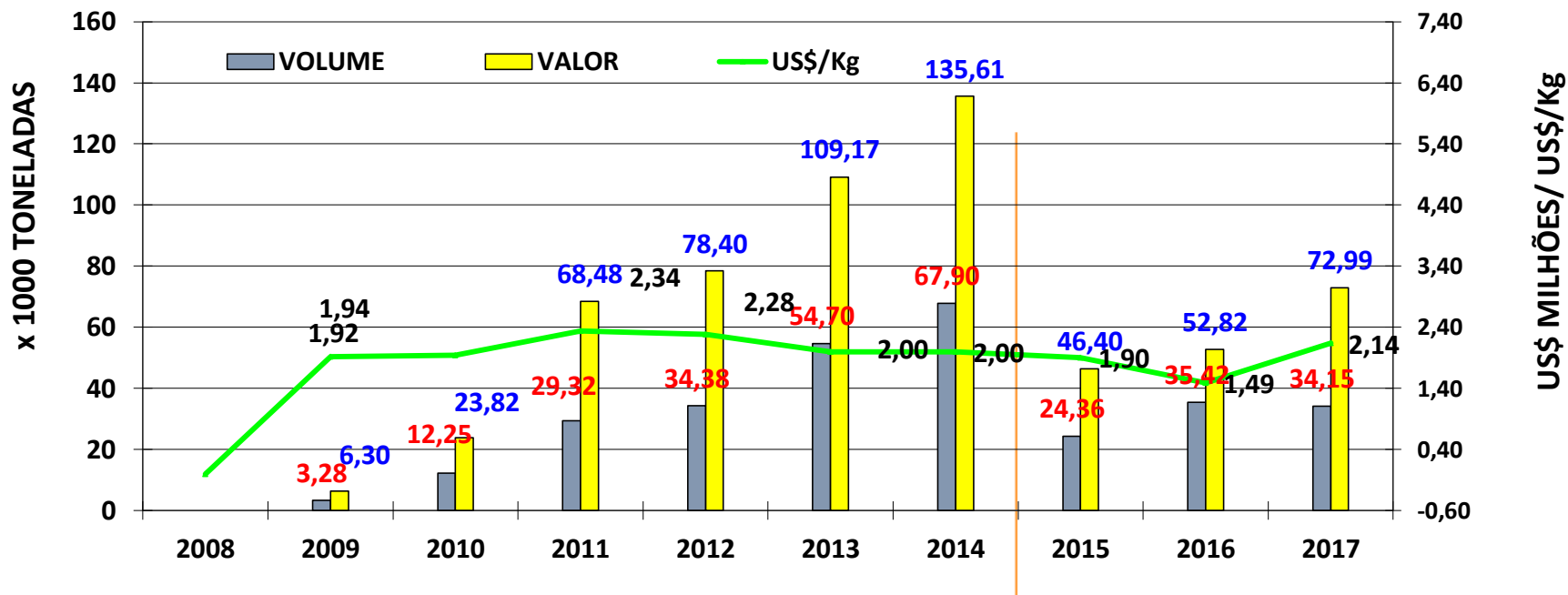

BRASIL: EVOLUÇÃO DAS IMPORTAÇÕES DE PESCADO DA CHINA, VIETNÃ, EQUADOR, E TAILÂNDIA 2015 - 2017 (JAN - AGO)

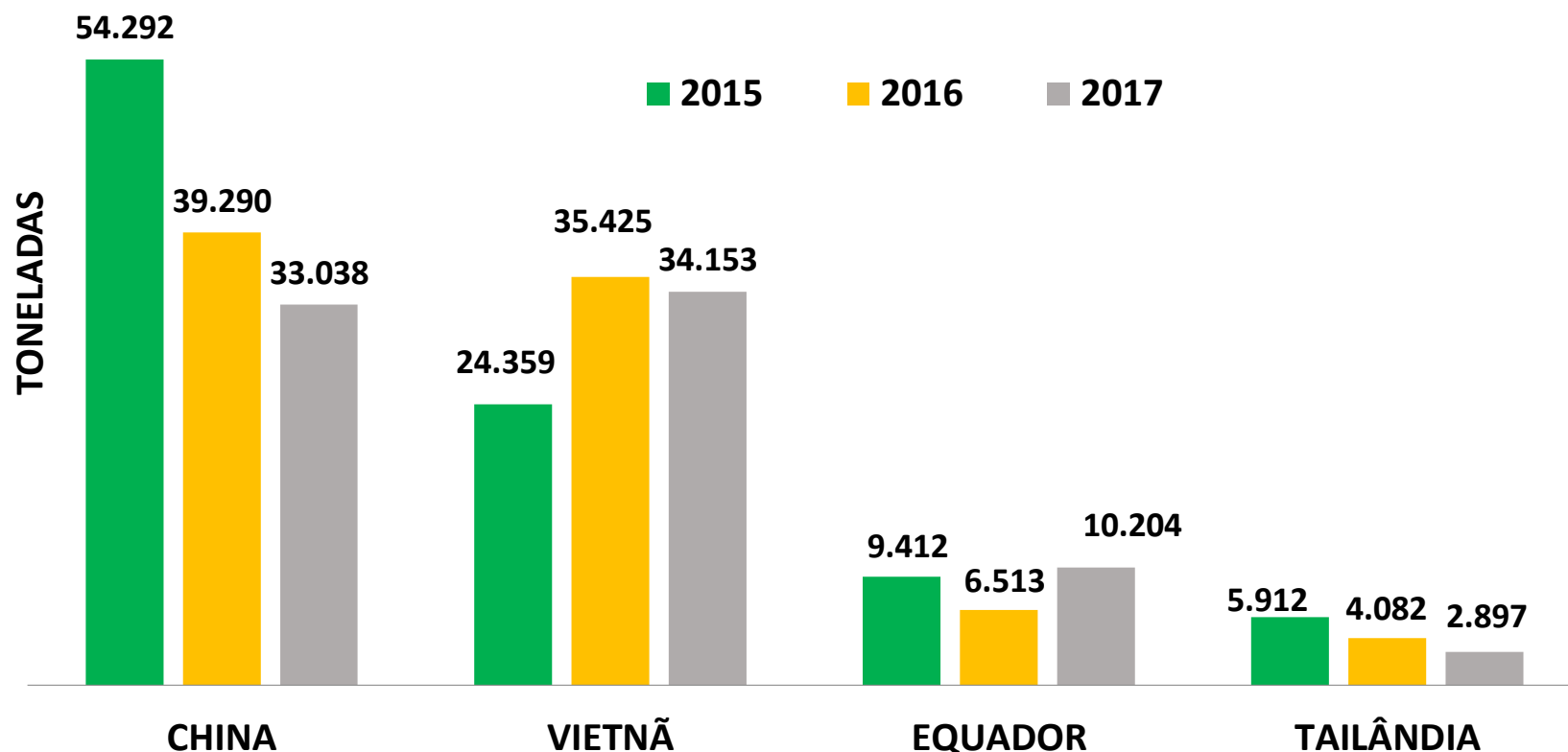

ESTAMOS COM NOVO ENDEREÇO



**RUA ALFREDO PEGADO CORTEZ, 1858
CANDELÁRIA - NATAL/RN, CEP-59066-080**

Tel/Fax: (084) 3231-6291 / 3231-9786 / 9 8828 8184 / 9 8829 8185 / 9 9612 7575

E-mail: abccam@abccam.com.br | Site: www.abccam.com.br

A B  C C

ASSOCIAÇÃO BRASILEIRA DE CRIADORES DE CAMARÃO



VIVA EXPERIÊNCIAS PRÁTICAS EM SEUS NEGÓCIOS.

PARTICIPE DAS VISITAS TÉCNICAS NAS FAZENDAS DE CULTIVO DO CAMARÃO.

DATA: 15 DE NOVEMBRO DE 2017

SAÍDA: ÀS 06H - HOTEL GOLDEN TULIP - PONTA NEGRA

VALOR: R\$ 300,00

(POR PARTICIPANTE)

PROGRAMAÇÃO

1 VISITA À FAZENDA CUTIA

PREVISÃO DE CHEGADA: ÀS 08H30

- Município de Pedra Grande/RN;
- Fazenda construída exclusivamente para operar com uso do Modelo Intensivo de Produção de Camarão Marinho *Litopenaeus vannamei*;
- 12 Viveiros Intensivos de 4.000m² de área produtiva, fundo compactado com uso piçarra, paredes dos taludes revestidas com lonas PEAD, aeração com 88 HP/hectare, tanques com 2 metros de profundidade e sistema de aeração composta por 3 modelos de distribuição;
- Densidade média de povoamento com uso de 165 camarões/m². Despesca com peso médio de 18 gramas e Produtividade de 29.100Kg/hectare/Ciclo e 87.375Kg/hectare/Ano;
- Abastecimento da Fazenda realizado com água oriunda de captação oceânica.

2 VISITA À FAZENDA CAIÇARA - POTIGUAR ALIMENTOS DO MAR

PREVISÃO DE CHEGADA: ÀS 11H

- Município de São Bento do Norte/RN;
- Uma das poucas Fazendas de Criação de Camarões do Brasil que possui captação de água oceânica;
- Sistema Trifásico de Produção com uso de Tanques Berçários, Tanques Raceways e Viveiros de Engorda;
- 06 Tanques Berçários de 60m², cada um;
- 03 Tanques Raceways de 600m², cada um;
- 29 Viveiros de Engorda com tamanho médio de 4 hectares, perfazendo uma área de produção de 110 hectares;
- Laboratório particular para produção P6s-Larvas – Capacidade de 20 milhões/mês;
- Produtividade de 1.000 Kg/hectare/Ciclo. 6 ciclos de produção ao ano.

3 ALMOÇO INCLUSO NO RESTAURANTE CANDEEIRO BEER – CIDADE DE CAIÇARA DO NORTE.

PREVISÃO DE CHEGADA: ÀS 14H

4 RETORNO PARA A CIDADE DE NATAL

ÀS 16H30 COM PREVISÃO DE CHEGADA ÀS 18H



Mais informações: fenacam@fenacam.com.br | (84) 3231 9786 / 3231 6291 / 99612 7575 | www.fenacam.com.br

ORGANIZAÇÃO



PROMOÇÃO





CARGOS	DIRETORIA
Presidente:	ITAMAR ROCHA
Vice-Presidente:	CRISTIANO MAIA
Diretor Secretário:	ORIGENES MONTE NETO
Diretor Financeiro:	JOSÉ BONIFÁCIO
Diretor Técnico:	ENOX MAIA
Diretor Comercial:	SANTANA JUNIOR
Diretor de Insumos:	HELIO FILHO
Conselho Fiscal	
Titular I	EMERSON BARBOSA
Titular II	ARISTÓTELES VITORINO
Titular III	CARLOS CESAR BEZERRA
Suplente I	NEWTON BACURAU
Suplente II	ROSELI PIMENTEL P. SILVA